HERRN FRANZ WERTHEIM

Vice-Präsident der Handels-und Gewerbe-Kammer in Wien,
Ritter mehrerer hohen Orden
etc. etc. etc.

SOMMERNÄCHTE

6 Lieder ohne Worte

für

PIANOFORTE UND FLÖTE

von

AD. TERSCHAK.

Op. 59.

№ 12,796.

Fl. 1.60 Nkr.
Rp. 1. _

Eigenthum des Verlegers.
Eingetragen in das Archiv der Musikalien-Verleger.

WIEN, CARL HASLINGER Q.M TOBIAS
k.k.Hof-u. pr.Kunst-u.Musikalienhändler.
London-Preis-Medaille 1862.

LEIPZIG, B. HERMANN.

Lithogr. v. A. Gruber in Wien.

SCHARFENBERG & LUIS, NEW-YORK.

6 LIEDER OHNE WORTE.

A. Terschak.
Op. 59.

№ 1.

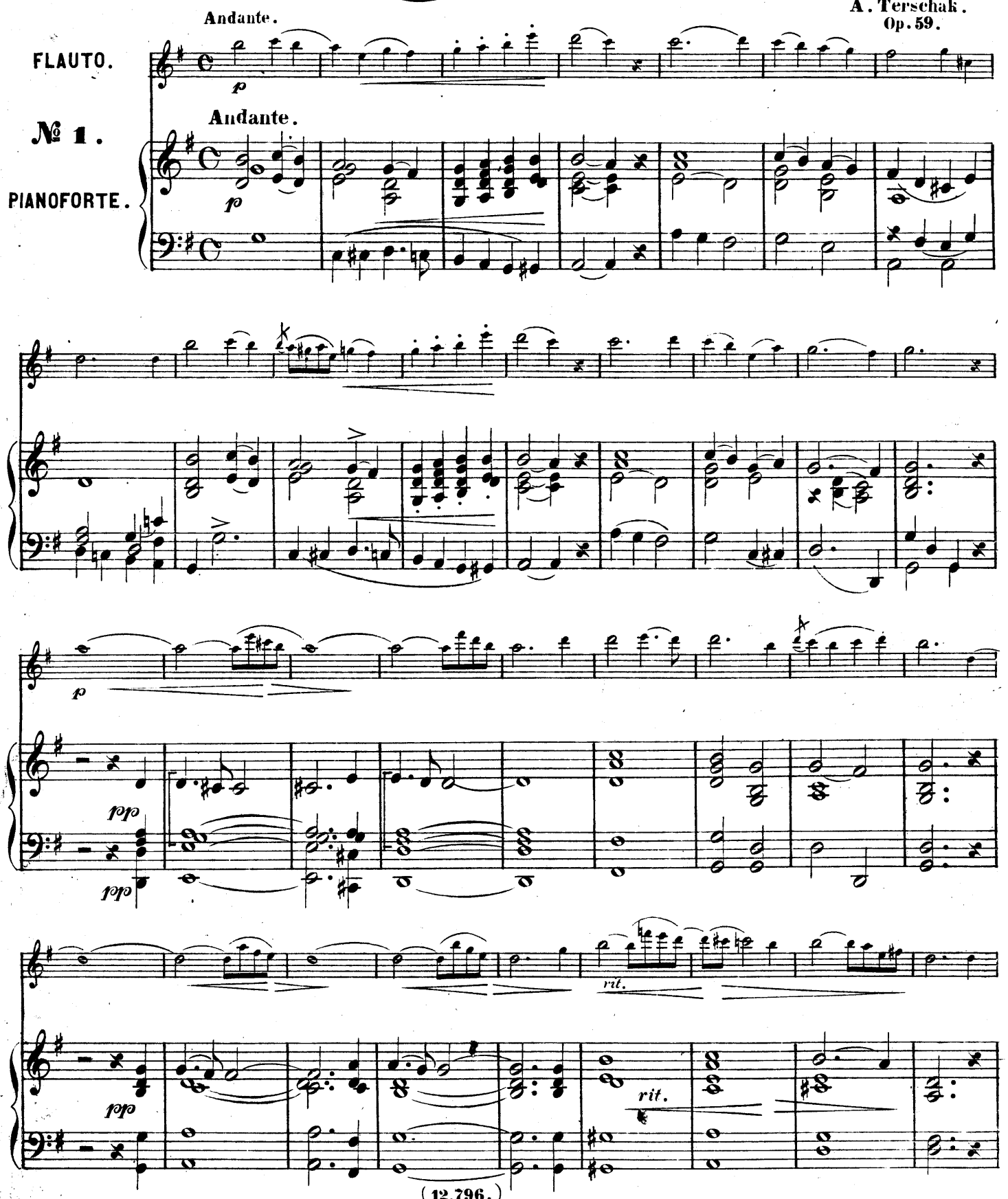

(12,796.)
Eigenthum und Verlag der k.k. Hof-Kunst- und Musikalienhandlung Carl Haslinger, quondam Tobias in Wien.

a tempo

p

a tempo

p

p

morendo

morendo

Allegro.

Allegro.

№ 2.

f

p

p

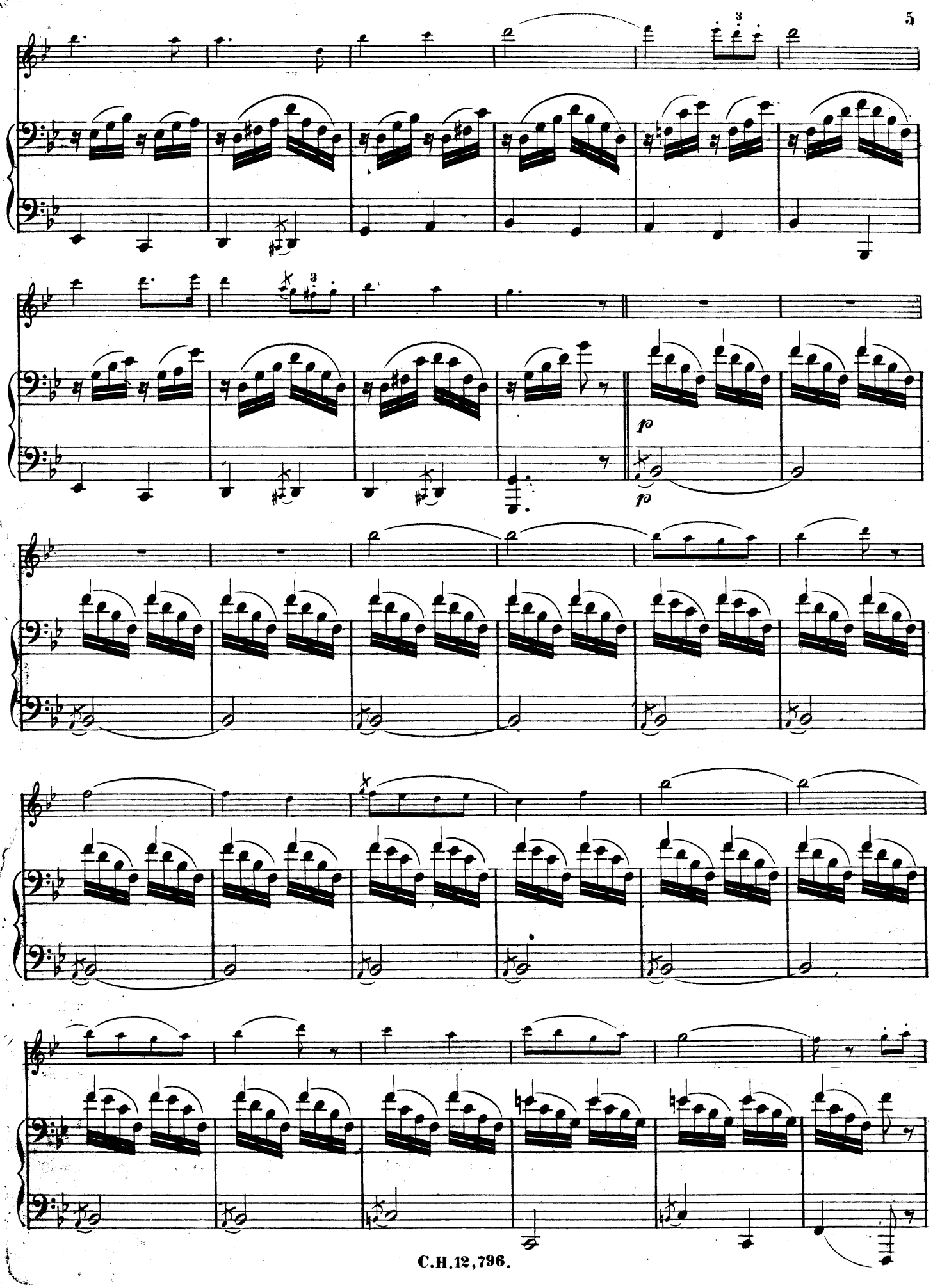
3
3
p
p

f

p

3

3

f

f

f

f

Adagio.

p

Adagio.

№ 3.

p

p

cresc.

rit.

dim.

cres *cen* *do*

rit.

dim.

Poco più.

Poco più.

f

f

p tranquillo

Tempo Imo

p

cresc.

rit.

cresc.

rit.

dim.

pp

dim.

pp

Moderato

Moderato

№ 4.

p

rit.

rit.

a tempo

a tempo

p

tr

pp

fp

rit.

rit.

dim.

dim.

Andante

Andante

№ 5.

pp

pp

p

pp

f

rit.

f

rit.

3

a tempo

a tempo

f *pp* *p* *rit.* *pp* a tempo *pp* a tempo

lento

lento

pp

Allegro.

f

Allegro.

№ 6.

f

meno

meno

f *p*

f

p

p

rite — — *nu* — *to*

a tempo

rit.

p

a tempo

f

f

p

p

m.g.

m.g.

m.g.

m.g.

rit.

m.g.

m.g.

m.g.

m.g.

rit.

tempo I°

m.g.

tempo I°

f

f

f

f

f

f

rit.

a tempo

rit.

a tempo

f

f